



Avances en tumores de riñón

La táctica quirúrgica conservadora permite evitar extirpar el órgano y sobre llevar complicaciones. Claves y opciones de este tratamiento.

PÁG. 2



Medicina en tiempos de Covid-19

La pandemia obligó a relegar la atención primaria de pacientes en medicina preventiva, pero es urgente retomar estudios y controles.

PÁG. 3

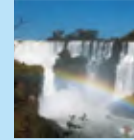

Turismo saludable en Misiones

La actividad turística en la provincia avanza con protocolos y vacunación para conformar un destino seguro mirando la temporada invernal.

PÁG. 4

SALUD + VIDA SANA



El Cannabis Medicinal ya es una actividad productiva en desarrollo

La investigación del uso medicinal, paliativo, recreativo y terapéutico del dolor de la planta de cannabis y todos sus derivados, será a la vez un recurso de desarrollo económico y social muy importante. El acelerado proceso de legalización en el mundo y sus numerosas aplicaciones medicinales tendrán repercusiones de alto crecimiento en el segmento industrial, profesional y en el mundo del grow shop, con alta rentabilidad y calidad.

PAG. 4

>ADAPTACIÓN, LA MEJOR FORMA DE SOBRELLEVAR LA REALIDAD QUE IMPONE LA EMERGENCIA SANITARIA

CÓMO VIVIR EN CUARENTENA CON LAS PÉRDIDAS Y LAS ANSIIDADES

Toda crisis es una obligación a la adaptación, afirma el autor de esta nota, al abordar la complejidad que encierra 18 meses de cuarentena que dejaron como enseñanza que el futuro es incierto y es necesario aceptar cuanto antes esa pérdida.



Por **Dr. Bruno O. Panzuto**

MN: 117.472 - Médico Psiquiatra

Instagram: dr.panzuto_psiquiatria

Nuestro ambiente, las personas alrededor nuestro, nuestros cuerpos y hasta nuestra forma de pensar y sentir cambian constantemente. Y todo cambio implica una crisis, una "obligación" a la adaptación. Cuanto más rápido nos obligan a cambiar, más dura será la crisis que afrontaremos.

La naturaleza nos enseña más de lo que podemos imaginar si realmente prestamos atención. Nos enseña que el ambiente y los seres se conectan y mantienen un equilibrio. Las mutaciones en plantas y animales se deben a que los seres necesitan adaptarse al ambiente para sobrevivir, y los que no lo hacen quedan en el camino.

Hay mutaciones que requieren miles de años y generaciones para darse y hay otras que se dan asombrosamente rápido, como es el caso de los perros, que han desarrollado un músculo a lo largo de la evolución que modifica la expresión de sus ojos de un modo que inspira ternura en las personas y así conseguir alimento. Siguiendo con nuestros amigos caninos, también vemos que cuando la perra tiene más cachorros que tetillas disponibles, el cachorro que pierde su lugar en la mesa no sobrevive.



Así de duro, de cruel. Evidentemente el que no la pelea, no lo consigue. Ahora bien, ¿cómo llevamos esto a nuestra loca actualidad con pandemia, problemas económicos y lejos de nuestros afectos? ¿Cómo "la peleamos"? Acción, esa es la clave. Hacer actividad física, acomodar nuestros horarios de sueño, aprender cosas nuevas, cocinar, lavar, arreglar cosas en la casa, leer, estudiar, etc.

Podemos salir de esta situación con una casa más arreglada, mejor físicamente, con más agilidad mental o somnolientos, aletargados, con sobrepeso y cansados, sin

"Todo cambio implica una obligación a la adaptación. Cuanto más rápido sea el cambio, más dura será la crisis que afrontar"

lugar en la mesa de la naturaleza. El instinto de supervivencia es algo que no se enseña, lo sé. Pero tenemos la ventaja de ser los seres más evolucionados de este planeta, con mutaciones que nos dieron habilidades únicas para la adaptación

a distintas circunstancias. Está en uno aprovecharlas o no.

Toda crisis es una pérdida y una ganancia al mismo tiempo. Si nos centramos en lo que no tenemos o no podemos hacer, nos sentiremos frustrados, en cambio si nos centramos en lo que ganamos, le sacaremos provecho. ¿Cuántas veces nos quejamos sobre la falta de tiempo? Ahora muchas personas tienen ese tiempo. Hay que ver que hacen con él. A esta altura ya escuchamos centenares de recomendaciones de cómo llevar este proceso de la mejor manera.

No creo que aporte nada nue-

18

meses de cuarentena obligan a repasar pérdidas y ganancias

"Ante la incertidumbre, sólo es posible controlar nuestro presente, eso no nos lo puede quitar nadie. Eso es adaptación."

vo repitiendo algo sabido. Pero si puedo dejar esta simple recomendación: escuchar música. Todo lo que puedan. La música invita a la acción y mejora el ánimo. El estado de ánimo tiñe el pensamiento, y del pensamiento nace la acción. La música nos conecta con el presente y de esa manera nos ayuda a frenar los pensamientos asociados al futuro, pensamientos inútiles que sólo aportan a la fantasía de control que creemos necesitar para estar bien.

Si algo nos enseña esta situación es que el futuro es totalmente incierto y no tenemos ningún tipo de control sobre él. El tratar de encajar un concepto dinámico en uno estático es como masticar el agua: cansador, difícil y principalmente inútil. Cuanto antes aceptemos la pérdida de control, mejor. Juega, no te tomes la vida tan en serio; total, no saldrás vivo de ella. Sólo podemos controlar nuestro presente, eso no nos lo puede quitar nadie. Eso es adaptación.

NUEVAS TÉCNICAS Y TRATAMIENTOS

> TUMORES DE RIÑÓN: HAY UN 70% DE CASOS QUE PERMITEN REALIZAR UNA CIRUGÍA CONSERVADORA

Tratamiento quirúrgico conservador

Además de los avances en las terapias con fármacos, el tratamiento de los tumores de riñón permite analizar una cirugía conservadora. Así se evitan algunas de las complicaciones de intervenciones radicales.



Por **Dr. Carlos Ameri**
MN 60245 - Prof Adjunto Regular de
Urología-UBA - Jefe del Servicio de
Urología del Hospital Alemán

En los últimos años, se notó un incremento en la incidencia del cáncer de riñón. Uno de los principales motivos fue la amplia difusión que tienen los estudios por imágenes, especialmente la ecografía, permitiendo diagnosticar tumores que no dan síntomas.

En lo que respecta al tratamiento de los tumores de riñón hubo avances importantes, especialmente en terapias con fármacos como una opción válida para complementar a la cirugía, que, si bien representa la terapia más efectiva, no siempre es suficiente como único gesto terapéutico.

Referente a la táctica quirúrgica, en la actualidad, ha evolucionado desde el tratamiento radical,

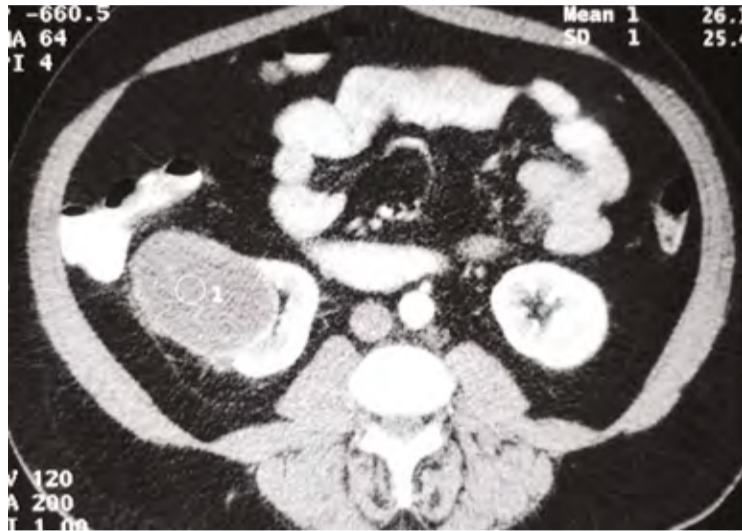

Un tumor de riñón puede recuperarse con cirugía conservadora.

donde se extirpa completamente el riñón, al tratamiento conservador, que a diferencia de la cirugía radical, se reseca sólo el tumor y se conserva el resto del órgano sano, de esta manera el paciente conserva ambos riñones y evita algunas complicaciones que se pueden presentar cuando se tiene un solo riñón. De todas maneras, no todos los casos son pasibles de una cirugía conservadora y hay que seguir realizando la cirugía radical como tratamiento más adecuado.

Hay principios que se deben respetar, para que una cirugía conservadora sea indicada: Un tumor que sea técnicamente resecable y que quede un remanente de riñón funcionalmente apto. En general se sugiere un volumen mínimo de un 60%; que la resección sea segura desde el punto de vista oncológico, libre de células malignas y por último realizar una técnica quirúrgica minuciosa, para evitar complicaciones severas. Si se cumplen estos principios, se obtienen

La cirugía conservadora ganó su lugar en base a conocer mejor la biología del tumor y la mejora de estudios e instrumental.

resultados oncológicos similares a una cirugía radical pero con mejor calidad de vida, al evitarse ciertos cuidados que se requieren cuando hay un solo riñón.

Así, la cirugía conservadora fue ganando su lugar en base a conocer mejor la biología del tumor, por los avances de los estudios por imágenes y por la calidad del instrumental y los materiales quirúrgicos que ha permitido el progreso desde los primeros casos. Esta técnica era reservada para tumores hasta 3 cm, periféricos y de fácil acceso quirúrgico al riñón, a tumores de mayor complejidad, como aquellos de mayor tamaño, de 7-8 cm, más pequeños pero con una ubicación más dificultosa como los que se encuentran en la profundidad del parénquima renal. Estos deben

ubicarse con ecografía, ya que no se ven en la superficie del riñón, o bien aquellos alojados en el seno renal, región donde se encuentran los elementos nobles del funcionamiento renal como arteria, vena y vía excretora y se debe ser muy cuidadoso para evitar lesiones.

Los tipos de cirugía que se hacen en la actualidad son a cielo abierto, cirugía laparoscópica y cirugía robótica, ninguna es mejor que la otra, el objetivo que hay que mirar es como evitamos extirpar totalmente un riñón y en base a ello utilizar la técnica más adecuada.

En el Servicio de Urología del Hospital Alemán contamos con la Sección de Patología Renal donde nos dedicamos exclusivamente a los casos con tumores renales, en nuestra casuística hay un 70% de casos que nos permiten realizar una cirugía conservadora, esta es la tendencia actual, especialmente por los casos de diagnósticos más tempranos del tumor; si bien la tendencia es conservadora no esta mal reiterar que la cirugía radical mantiene su vigencia para casos que así lo requieran, no se deben forzar las indicaciones.

ESPACIO LABORATORIO BAJER

Fuente: Laboratorios Felipe Bajer SAIC | Asesoró: **Farmacéutica Lorena B. Ceraso - Directora Técnica. M.N. 16.878**

> FARM X CREMA

Las heridas y el deporte, cómo tratarlas adecuadamente

Desde antiguo se sabía que el ejercicio físico es fundamental para la salud tanto física como mental ("mens sana in corpore sano"). También es sabido que, en la práctica de cualquier deporte, han de extremarse los cuidados con el fin de evitar lesiones a veces difíciles de curar (careta que protege el rostro en la práctica de la esgrima).

Las heridas son lesiones de origen traumático con pérdida de continuidad en uno o más tejidos, siendo

las más comunes: Abrasivas: causadas por fricción o frotamiento con una superficie áspera, que por lo general sólo dañan tejido cutáneo y subcutáneo. Cortantes: se caracterizan por presentar bordes regulares (producidas por vidrios). Punzantes: son las provocadas por objetos con punta, (clavos).

La gravedad de la lesión dependerá de la región afectada y el tipo de herida. En su tratamiento deben considerarse asimismo las posibles complicaciones que

puedan derivarse (tétanos, gangrena).

Sin perjuicio de ello, la aplicación inmediata de los primeros auxilios comprenderá:

- Al lavado y posterior secado de la zona afectada con agua limpia, jabón y gasas estériles.
- A la aplicación de un antiséptico local
- Al formarse la primera capa de piel, cabe colocar una crema reparadora y cicatrizante para ayudar a regenerar la piel lastimada.

farm-x
C R E M A

CICATRIZANTE
REPARADORA
ANTIINFLAMATORIA
ANTIMICROBIANA

farm_x_crema | farmxcrema

Farm-X Crema
repara y cicatriza la
piel de toda la familia.

LABORATORIOS FELIPE BAJER
Más de 60 años al servicio de la salud
www.bajerlaboratorios.com.ar

Especialidad Medicinal de venta libre.
Autorizado por el Ministerio de Salud.
ANTE CUALQUIER DUDA CONSULTE
A SU MÉDICO Y/O FARMACÉUTICO.
LEA ATENTAMENTE EL PROSPECTO.

EXTRACCIONES
EN PANTUFLAS

Ahora podés realizar
tus estudios de laboratorio
en la comodidad de tu casa

Turnos online
o al 4837-7777

LABORATORIO MAIPU
ANÁLISIS CLÍNICOS

VILKAS
www.vilkas.com.ar

PARA PUBLICAR EN ESTE
SUPLEMENTO CONTACTENOS
(+54 11) 2265.2857

Las expresiones y opiniones vertidas en
las notas firmadas son responsabilidad
exclusiva de los autores.

CANNABIS MEDICINAL

Salud con desarrollo social y económico

El Municipio de Castelli a la vanguardia de la investigación médica para el uso de aceite de cannabis.

El desarrollo de la industria del cannabis medicinal, que apunta a generar un mejor acceso a la salud con una oferta local de un producto de calidad y validado de fuerte impacto social y económico, tiene un fuerte impulso desde el Municipio de Castelli.

El distrito bonaerense busca, así, ponerse a la vanguardia de la investigación médica respecto al uso de aceite de cannabis en diversas patologías.

El desarrollo de esta política pública permitió crear una Sociedad Anónima con Participación Estatal Mayoritaria para la producción de aceite de cannabis medicinal. "Muchos lo consumen y muchos otros ven el beneficio que le brinda al que lo consume. Está probado en el mundo que tiene propiedades que mejoran la calidad de vida, por ejemplo, de pacientes terminales y chicos con patologías neurológicas", explicó el intendente del distrito, Francisco Echarren.

Como parte de esta iniciativa, la comuna destinará en total 27 hectáreas para el cultivo de cannabis y la producción será procesada e industrializada por un reconocido laboratorio para, finalmente, llevar aceite con control de calidad y producción estandarizada. De este modo, cumplirá con las normas internacionales para medicamentos herbales para uso terapéutico.

Hasta el momento, no existe en el país un aceite de calidad certificada con la estandarización en cuanto a la concentración de THC y CBD, lo cual contribuirá enormemente al desarrollo del conocimiento de las dosis necesarias en patologías en las cuales se está usando de manera empírica.

"Avanzamos no sólo en salud pública, sino que también este proyecto será una herramienta para generar nuevos puestos de trabajo", agregó Echarren. Este proyecto se lleva a cabo en el marco de la reglamentación y sanción de la Ley Nacional N° 27.350 de Investigación Médica y Científica del uso medicinal de la planta de cannabis y sus derivados. Dicha normativa tiene como objetivo establecer un marco regulatorio para el estudio médico y científico del uso medicinal, terapéutico y paliativo del dolor de la planta de cannabis.



Intendente Francisco Echarren

DIAGNOSTICO MAIPÚ

> EL LABORATORIO A DOMICILIO

No descuidar los controles

En Diagnóstico Maipú nos sumamos a la advertencia de todas las Sociedades Médicas del mundo, acerca de la importancia de no abandonar los controles periódicos, más aún los pacientes con patologías preexistentes.

Por tal motivo, llevamos el laboratorio a tu casa, con nuestro servicio de extracciones a domicilio.

Más cómodo, rápido y seguro; con un equipo de profesionales con la misma calidad técnica que en nuestras sedes, que actúan bajo estrictos protocolos de seguridad y dentro de una amplia zona de cobertura. Desde Retiro a Pilar y desde Villa Devoto al Río.

¿Cuándo fue la última vez que te controlaste? Cómo están tu colesterol y tu glucemia?

Contamos con casi todas las coberturas médicas y turnos en 48 hs. Escribinos a domicilios@diagnosticomaipu.com.ar



SITUACIÓN SANITARIA

> EL SISTEMA DE SALUD RESPONDIÓ FRENTE A LA EMERGENCIA

Medicina en pandemia

La pandemia de Covid 19 constituyó la mayor crisis sanitaria mundial, como así también social y económica entre otros aspectos vitales.



Por Dra. María Elena Heinzelmann
MN: 85751

Durante 2020 el sistema de salud respondió frente a la pandemia concentrando toda su atención en la emergencia a través del sistema de internación en piso y UTI por lo cual hubo que aumentar el número de camas, personal de salud y aparatología. Se desarrollaron estrategias de guardia que fueron perfeccionándose durante la cuarentena, implementadas a medida que se conocía más acerca del virus. Se aumentaron testeos, la velocidad con que se informaban y se fue reduciendo la estadía en guardia para hacer el sistema más efectivo y práctico. No había tratamientos efectivos, no había vacunas, no había experiencia. Ese fue el motivo que determinó la extensa cuarentena con el fin de frenar la circulación viral.

En esa etapa la atención primaria de pacientes se vio relegada en medicina preventiva en el área clínica y demás especialidades por varios factores: se concentró el cuerpo médico en atención de emergencia dedicada a Covid, se cancelaron agendas médicas por el aislamiento obligatorio, hubo personal de salud que entró en licencia por riesgo de contagio. Y, además, se desviaron recursos para poder contener el posible colapso sanitario, sumado a la preocupación de los pacientes al contagio



En 2021, la gente se animó y hubo un alud de consultas por patologías relegadas múltiples, muchas quirúrgicas.

del virus en las consultas.

Todo esto determinó una disminución en las intervenciones cardiovasculares, situando a esa enfermedad -de alta prevalencia y principal causa de mortalidad- en un impacto negativo en las consultas y controles. También hubo gente que ante diversos síntomas no acudía a las urgencias, con un aumento de pacientes afectados y por ende de la mortalidad.

Y así llegamos a fines del 2020 con pacientes sin controles de enfermedades crónicas prevalentes como la hipertensión, diabetes y las dislipemias, observándose en la población francos aumentos del colesterol, presión arterial, aumentos de peso, falta de actividad física, alteraciones psicológicas -como depresión, ansiedad, enfermedad de pánico- y en algunos casos se registraron suicidios. La lista podría extenderse a los controles básicos para

prevenir las principales enfermedades que causan mortalidad.

En 2021, la gente se animó y hubo un alud de consultas por patologías relegadas múltiples, inclusive quirúrgicas, situación que propició numerosas internaciones en piso y UTI. Si a esto le agregamos las internaciones de pacientes con covid -por nueva ola de infectados- el sistema de salud cayó en un estado de franco estrés.

A medida que avanzamos vamos ganando experiencia y sabemos que debemos perfeccionar el sistema de atención sanitaria poniendo foco en lo preventivo para que todos los pacientes puedan acceder a diagnósticos y prácticas certeras en tiempo y forma con todos los cuidados preventivos que se conocen.

Como conclusión, no se pueden descuidar las consultas médicas preventivas anuales (chequeos), pero deben hacer sólo las necesarias. Todo paciente debe saber que los protocolos que se aplican en las Instituciones médicas dan seguridad tanto en prácticas, estudios o consultas. No se pueden demorar, reducir o dejar de cumplir con controles y tratamientos de patologías existentes, porque sería peligroso para el paciente.

AULO GELIO

PROTECCIÓN PARA TODA LA FAMILIA

REPELE Y AHUYENTA MOSCAS, MOSQUITOS, BICHOS COLORADOS, PULGAS, JEJENES Y TÁBANOS.

REPELENTE NATURAL DE INSECTOS A BASE DE ACEITE ESENCIAL DE CITRONELA.

LIBRE DE DEET

LABORATORIOS FELIPE BAJER
Más de 60 años al servicio de la salud

Producto cosmético autorizado por el Ministerio de Salud. ANTE CUALQUIER DUDA CONSULTE A SU MÉDICO Y/O FARMACÉUTICO. LEA ATENTAMENTE EL PROSPECTO. www.bajerlaboratorios.com.ar

>CONTRA EL COVID-19 A TRABAJADORES DE PUERTO IGUAZÚ

Turismo Seguro: comenzó el plan de vacunación

El objetivo es vacunar a 2 mil trabajadores del sector turístico por semana. Estiman que en 10 días se completará la nómina prevista.

La provincia de Misiones está desarrollando su plan de vacunación contra el Covid 19 para trabajadores del sector turístico en Puerto Iguazú, de acuerdo a lo recientemente anunciado por los ministros de Salud, Oscar Alarcón; y de Turismo, José María Arrúa.

El plan que forma parte de los esfuerzos por ofrecer un turismo seguro al visitante, permite a la provincia tomar todas las medidas necesarias para que Misiones sea un destino acorde a las necesidades de la emergencia sanitaria.

Inmunizar a los trabajadores del sector garantiza mayor seguridad tanto para los misioneros como para los turistas, y eso coloca al distrito en un lugar de privilegio de cara a las vacaciones de julio, remarcó Arrúa en la presentación de la nueva etapa de vacunación.



El vacunatorio, instalado en el Centro de Eventos y Convenciones, funcionará con turnos para menores de 50 años; mientras que las personas mayores de esa edad, y personas con discapacidad podrán acercarse a recibir la primera dosis de manera espontánea.

Además, informaron que comenzarán a vacunar a trabajadores cuyas tareas los coloquen en primera línea de contacto con otras personas, como recolectores de residuos y agentes de

atención al público. “Se destinarán las dosis que sean necesarias, priorizando a las personas de mayor riesgo” comentó Alarcón en la presentación de la que también participaron el intendente de Iguazú, Claudio Filippa, autoridades locales, y referentes del sector turístico y gastronómico.

La selva, las Cataratas, su gente y un sistema sanitario que de manera gradual fue permitiéndose aperturas focalizadas posicionando a Misiones en los últimos

El plan de vacunación forma parte de los esfuerzos por ofrecer un turismo seguro, junto a otras medidas ya vigentes.

escalones de contagio del país, conforman en la tierra de las Misiones, un destino de naturaleza, seguro y de excelencia.

Así, el pulmón verde argentino, se ha convertido en un elemento estratégico de los cambios disruptivos que experimenta la industria de la hospitalidad, pues, de punta a punta, su curva de selva ofrece todo lo que busca el “nuevo viajero”: seguridad, hospitalidad, naturaleza, y nuevas experiencias.

Su inagotable cantidad y variedad de hoteles y lodges de selva, adaptados a las características del ambiente natural en el cual se ubican permiten a la provincia ofrecer un abanico de variedades que oscila desde los más rústicos hasta los más sofisticados. Todo lo que se puede descubrir allí, busca acercar

al viajero a la selva y sus diversos ambientes, cuidando y protegiendo los recursos naturales.

Cada espacio de su entorno delata sus raíces, pudiendo lograr el viajero un contacto más estrecho tanto con la naturaleza como con pobladores locales y comunidades guaraníes.

La adecuación de la provincia de Misiones a la realidad que impuso desde 2020 la pandemia, el fortalecimiento del sistema sanitario y el aporte del sector turístico, en particular con la adopción de los nuevos protocolos, permiten asegurar que los destinos de la provincia se encuentran entre los más seguros para el visitante.

También el aporte del visitante es inestimable observando los protocolos recomendados en transporte, excursiones, alojamientos y espacios de esparcimiento o alimentación, entre otros. Por ello la provincia continúa requiriendo al ingreso a su territorio utilizar la App Misiones Digital y presentar el Certificado Covid-19 Negativo con una antelación de no más de 48 horas. En caso de no contar con el mismo se deberá realizar el test rápido de antígeno o el test PCR.

VIH

> DÍA INTERNACIONAL DE LA PRUEBA DE VIH

Cómo evitar una pandemia

El 27 de junio fue el Día Internacional de la Prueba de VIH. Algo tan pequeño como una gota de sangre, pero tan grande que permitiría controlar una pandemia. En el país el test de VIH es voluntario, confidencial y no requiere orden médica. En todos los hospitales públicos y centros de salud y en muchas organizaciones de la sociedad civil es gratuito. Y, en muchos de ellos, brindan los resultados en menos de 20 minutos con solo un pinchazo en el dedo.

Entonces, ¿por qué casi 2 de cada 10 personas que viven con VIH en Argentina no conocen su diagnóstico? ¿Por qué el 30 por ciento de los diagnósticos de VIH se realizan de manera tardía? ¿Por qué todavía no se ofrece dentro del chequeo general? ¿Por qué no se pide en la rutina? El VIH no produce síntomas, solo se puede saber si está en el cuerpo mediante un test. Tomar la decisión de hacerse la prueba de VIH implica enfrentarse a miedos y desarmar estigmas.

Cuando una persona se hace un test de VIH puede dar negativo o positivo. Si es negativo, se seguirá cuidando junto a sus parejas sexuales para mantener ese diagnóstico. Si resulta positivo, podrá acceder a excelentes tratamientos que son gratuitos en el país y controlará el virus de manera tal que se convierta en una enfermedad crónica. Hoy si una persona sostiene su tratamiento y mantiene su carga viral indetectable por al menos seis meses, no transmite el virus por vía sexual.

Testearse, cuidarse, tratarse, evitar la transmisión. Es un efecto dominó que puede cambiar el rumbo del VIH. La estrategia “90-90-90” indica que si el 90% de las personas con VIH conoce su diagnóstico, el 90% de ellas accede a un tratamiento antirretroviral y el 90% de ellas mantiene su carga viral indetectable, es posible controlar la pandemia en el mundo.

GREEN LADY

Tiendas de cultivos

La investigación médica y científica del uso medicinal, paliativo, recreativo y terapéutico del dolor de la planta de cannabis y todos sus derivados, es el objetivo de Green Lady. De este modo, busca garantizar el cuidado integral de la salud, trascender en la historia a través de la industria del cannabis, transmitir la esencia y romper con los estereotipos. “Servimos a nuestros clientes que operan en una variedad de industrias, con productos orgánicos, soluciones y servicios en el ámbito de la industria cannábica, medicinal y agropecuaria como también en el consumo”, explican en la empresa al destacar la misión de “aumentar la productividad, la rentabilidad y la calidad”

Sus clientes eligen a Green Lady para mejorar sus procesos de producción, aumentar la eficiencia energética, la productividad, y su sustentabilidad, lo que le permitió posiciones sólidas en segmentos de alto crecimiento como industrial, medicinal y el mundo del Grow Shop. Actualmente tienen la consultora cannábica más grande de Latinoamérica, con profesionales de distintas ramas, así como abogados, cultivadores con años de experiencia que asesoran en cultivos medicinales y médicos especializados en cannabis desde áreas psiquiátricas a traumatológicas.

En Instagram: @greenladygrow

SEGUINOS EN INSTAGRAM
@GREENLADYGROW

- @GREENLADYCENTRAL
- @GREENLADYCABA
- @GREENLADYRAMOS_
- @GREENLADYLDM
- @GREENLADYHURLINGHAM
- @GREENLADYAVDONBOSCO
- @GREENLADYCASTELAR
- @GREENLADYMARDELTUYU
- @GREENLADYMERLO
- @D2.VERDE